

Anlegen einer zusätzlichen Mailadresse beim ADSL-Provider Bluewin

Dieses Dokument dient dazu, Sie beim Anlegen einer weiteren Mailadresse beim ADSL-Provider Bluewin (Swisscom) zu unterstützen. Es ist nur gültig, wenn Sie den Internet-Zugang (ADSL) bei Bluewin haben. In diesem Fall haben Sie mindestens fünf Mailadressen zur Verfügung. Wenn Sie noch nicht alle benützt haben, sollten Sie von dieser Möglichkeit Gebrauch machen.

Starten Sie Ihren Browser und geben Sie die Adresse www.swisscom.ch ein:

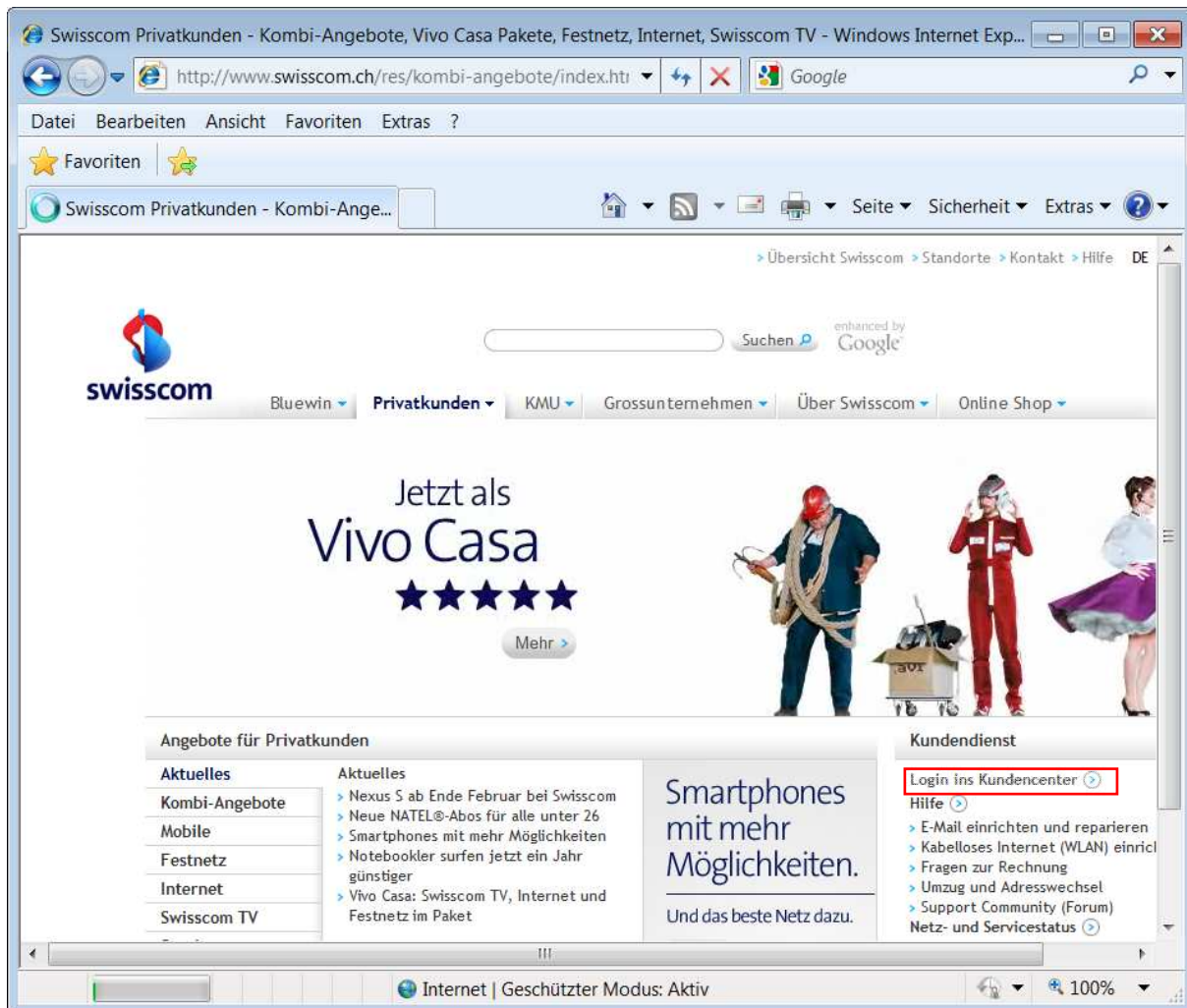

Klicken Sie auf **Login ins Kundencenter**:

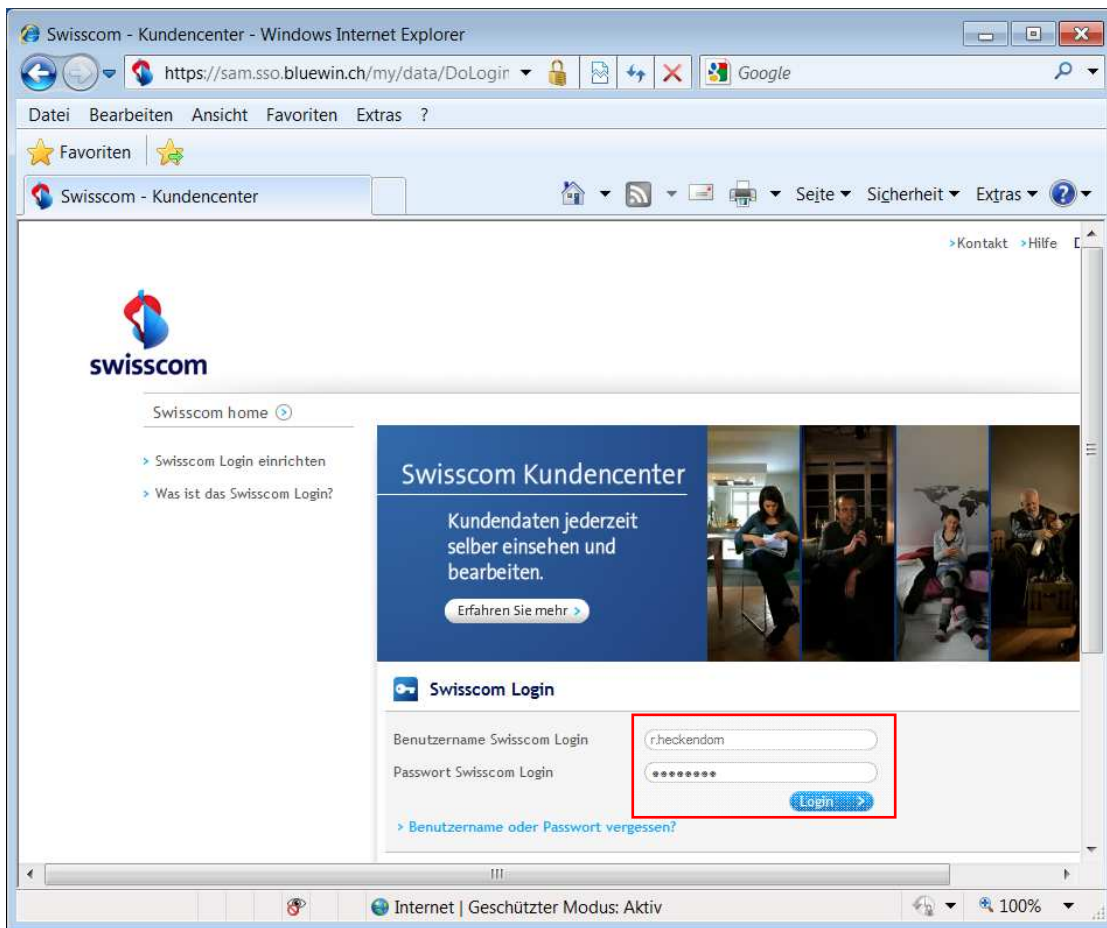

Die Login-Daten haben Sie beim Einrichten Ihres Internet-Zugangs erhalten.

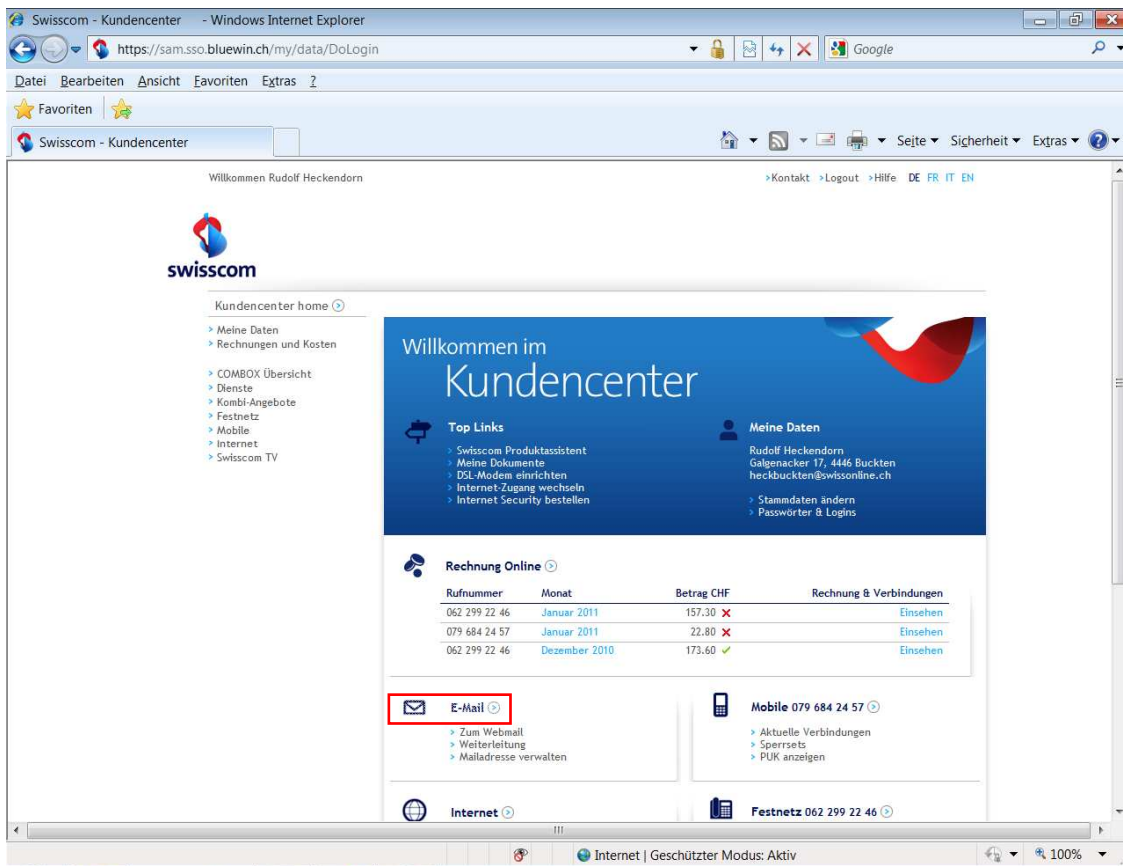

Klicken Sie auf **E-Mail**:

Swisscom - Kundencenter - Windows Internet Explorer

https://sam.sso.bluewin.ch/my/data/Mailuebersicht?mode=r

Willkommen Rudolf Heckendorn

swisscom

Kundencenter home

- Meine Daten
- Rechnungen und Kosten
- COMBOX Übersicht
- Dienste
- Kombi-Angebote
- Festnetz
- Mobile
- Internet
 - Abonnement
 - Internet-Zugang verwalten
 - Service Package
 - Bluewin E-Mail**
 - Eröffnen**
 - Umbenennen
 - E-Mail-Adressen zusammenführen
 - Löschen
 - Weiterleitung
 - Weiterleitung aufheben
 - Automatische Antworten
 - Spam- & Virenlfilter
 - Passwort ändern
 - Speicherplatz anzeigen
 - Speicherplatz ändern
 - Verteilerliste
 - Bluewin Dienste
 - Abonnement kündigen
 - Swisscom TV

E-Mail

Bitte wählen Sie das Internet-Abonnement, das Sie ansehen möchten:

DSL standard - Galgenacher 17, 4446 Buckten - 062 299 22 46

E-Mail-Konten Übersicht

E-Mail-Adresse (POP3 Benutzername)	Spam- und Phishingfilter	Virenlfilter
r.heckendorn@bluewin.ch Zum Webmail	ja	ja

E-Mail & Sicherheit

Sie können Ihre E-Mails auf verschiedene Arten versenden und empfangen. Diese Arten bezeichnet man als Protokolle. Jedes dieser Protokolle hat individuelle Eigenschaften bezüglich Sicherheit und Funktionalität. [Mehr dazu erfahren Sie auf unseren Hilfeseiten.](#)

Weiterleitungen

Weitergeleitete E-Mail-Adresse	Ziel: E-Mail-Adresse/ Mobilenummer	Kopie in Eingang behalten
r.heckendorn@bluewin.ch	heckbuckten@swissonline.ch	nein

Automatische Antwort

Sie haben keine automatische Antwort aktiviert.

Umleitungen

Nach der Umbenennung einer E-Mail-Adresse können eingehende E-Mails auf der alten Adresse während 3 Monaten auf die neue Adresse umgeleitet werden.

Internet | Geschützter Modus: Aktiv

Klicken Sie auf der linken Seite auf **Eröffnen**:

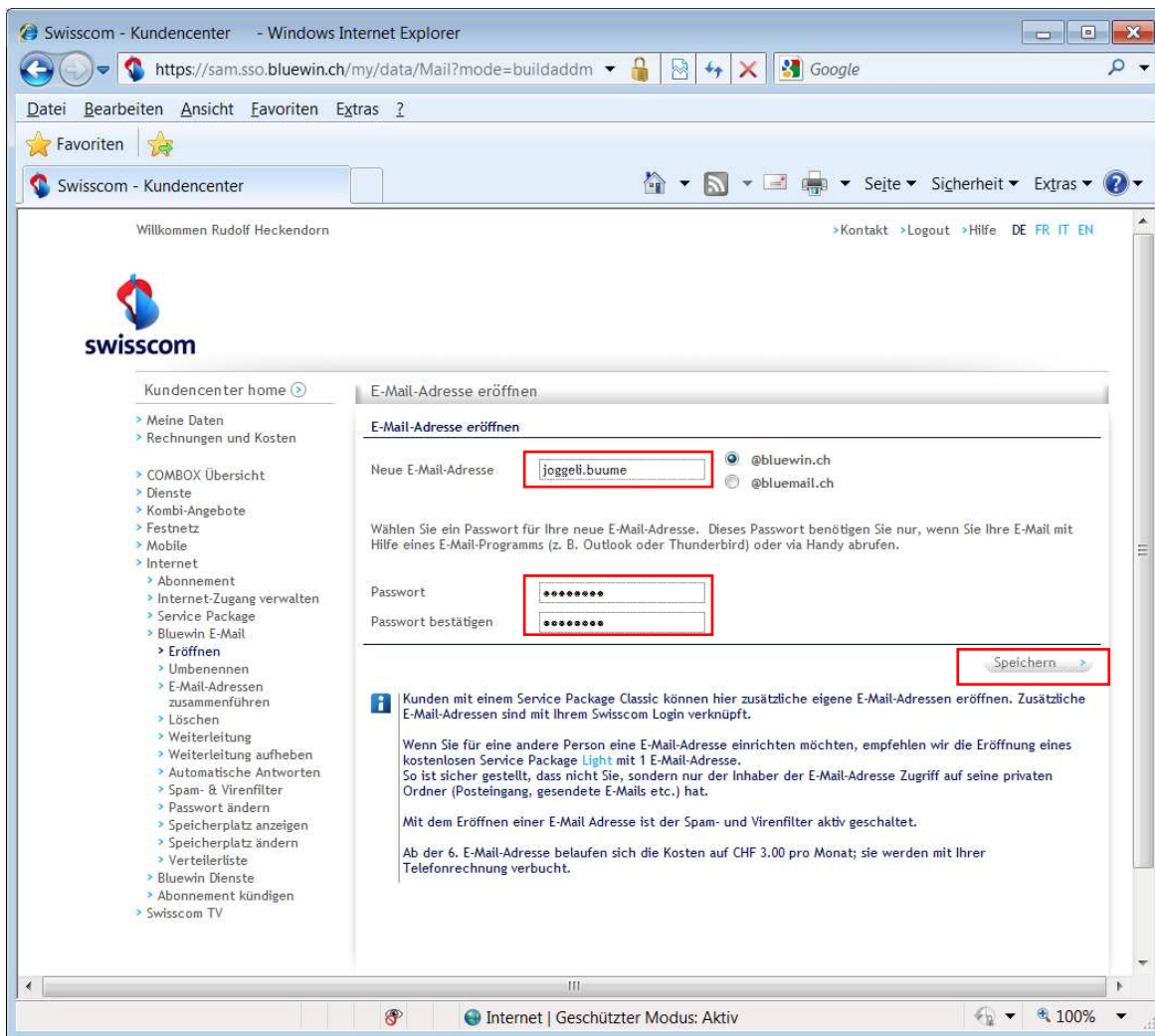

Definieren Sie Ihre neue Mailadresse.
Das Passwort muss mindestens 8 Zeichen umfassen und mindestens 1 Zahl enthalten.
Klicken Sie dann auf **Speichern**.

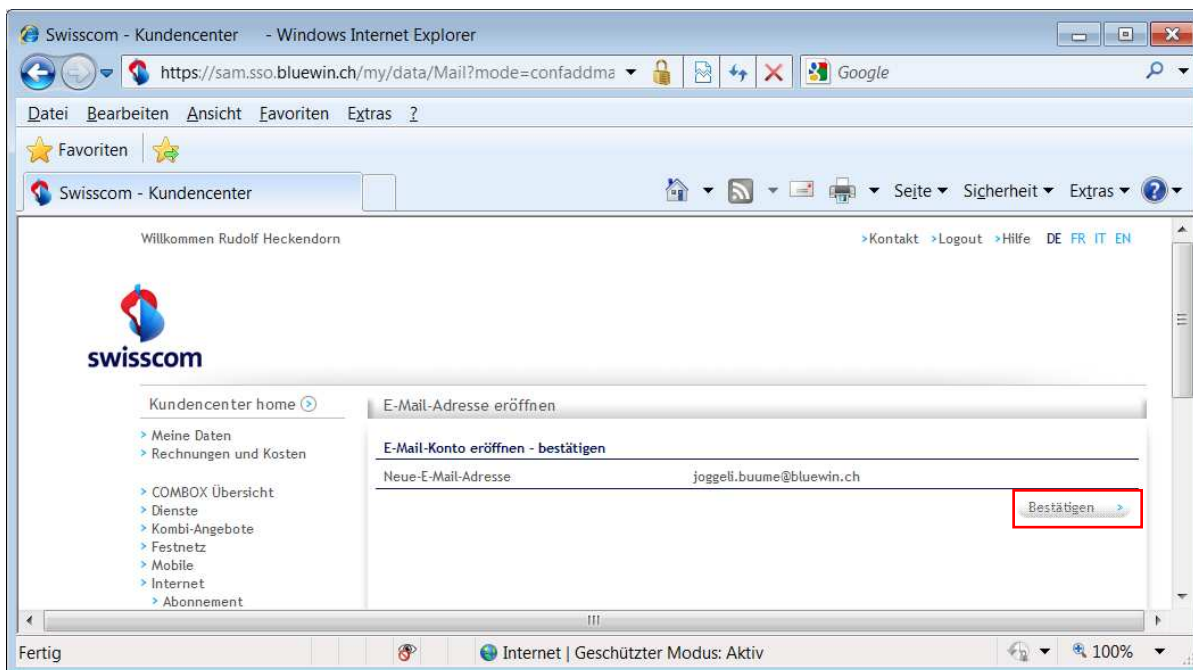

Klicken Sie auf **Bestätigen**:

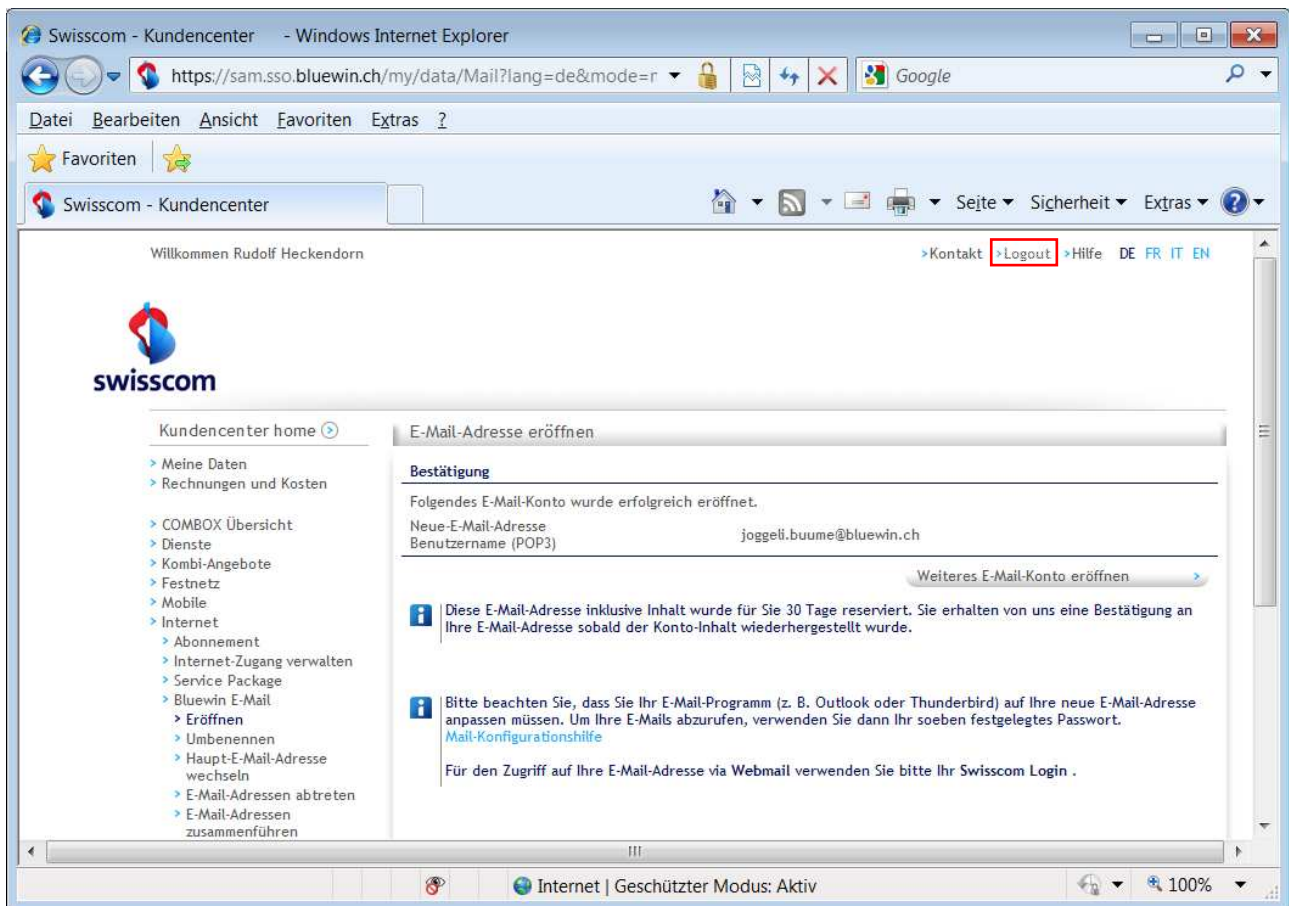

Ihre neue Mailadresse ist jetzt eingerichtet.

Klicken Sie oben rechts auf **Logout** und schliessen Sie dann den Browser.

Für das Einrichten der Mailadresse in Ihrem Mailprogramm benötigen Sie folgende Angaben:

Ihre Mailadresse

Ihr Mailpasswort (welches Sie auf Seite 4 angegeben haben)

POP3: pop.bluewin.ch

SMTP: smtpauth.bluewin.ch

Postausgangsserver erfordert Authentifizierung

Port für Postausgangsserver (SMTP): 587 (statt 25)

Wie benütze ich das Webmail (ohne Einrichtung in einem Mailprogramm):

Starten Sie Ihren Browser und geben Sie die Adresse www.bluewin.ch ein:

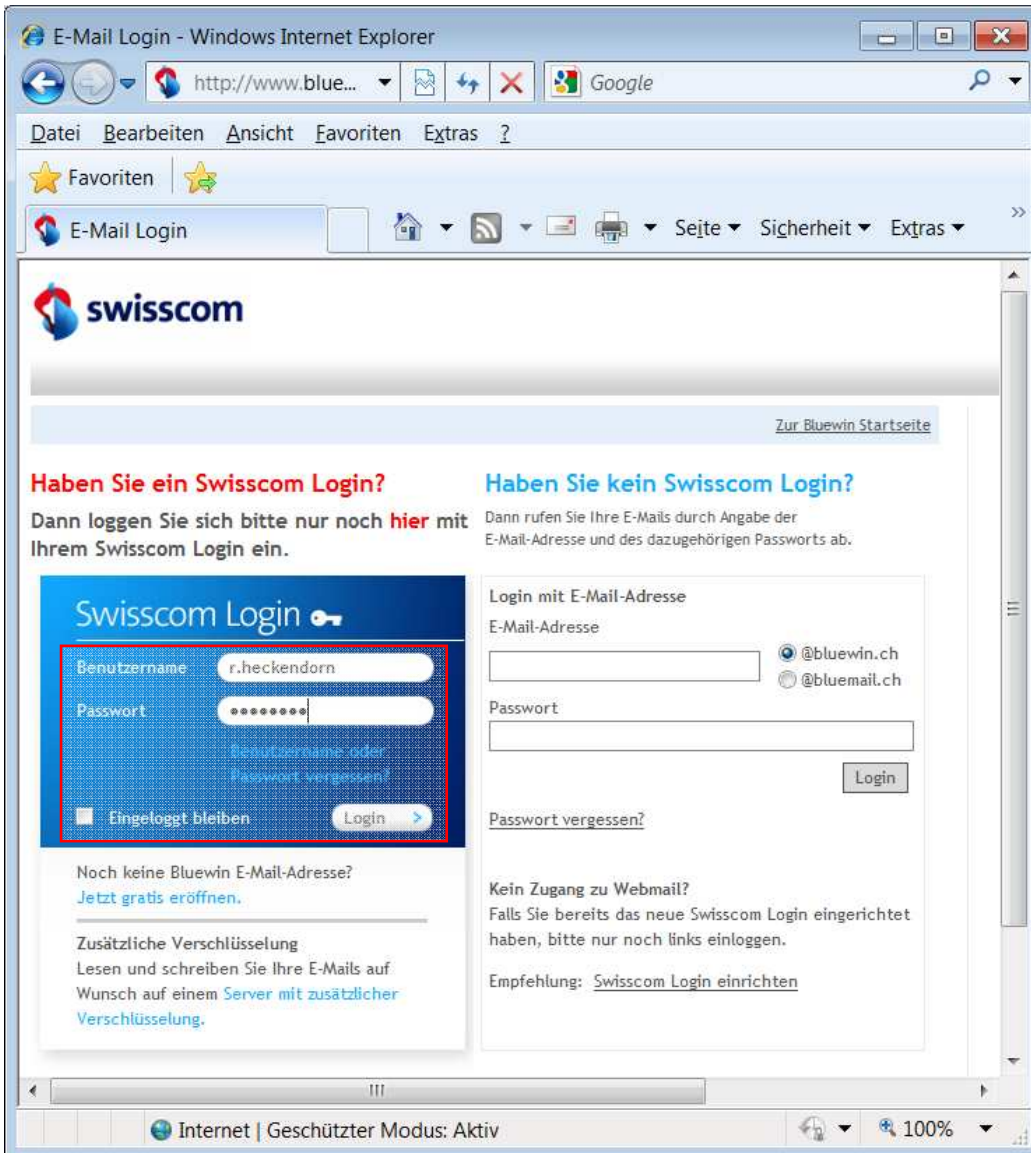

Geben Sie beim Swisscom Login Ihre Zugangsdaten ein und klicken sie auf **Login**:

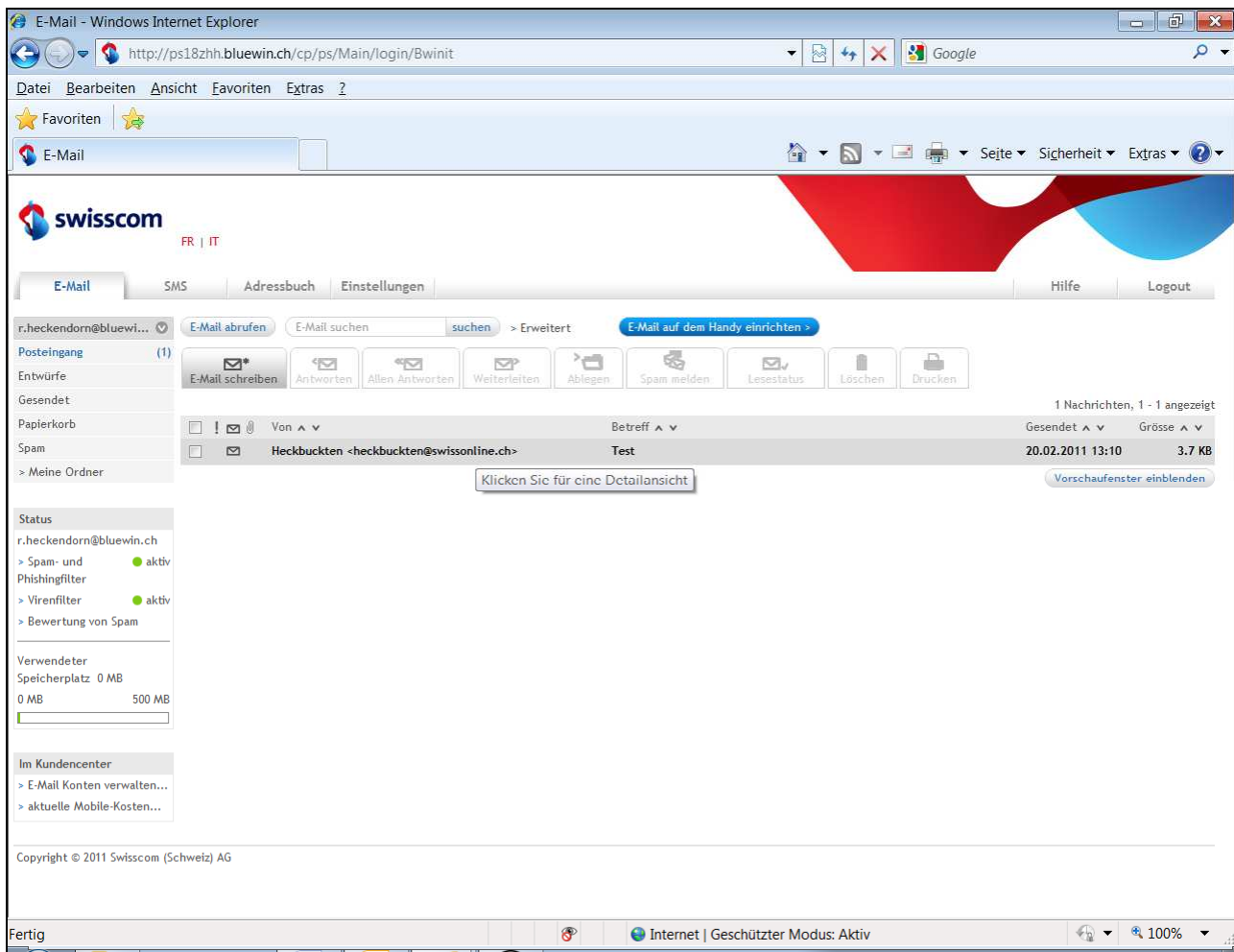

Klicken Sie auf die Mail, welche Sie lesen wollen.

Wenn Sie fertig sind, klicken Sie oben rechts auf Logout.